Autorizar el Trabajo de Adolescentes entre 15 y 17 años y de Menores de 15 años

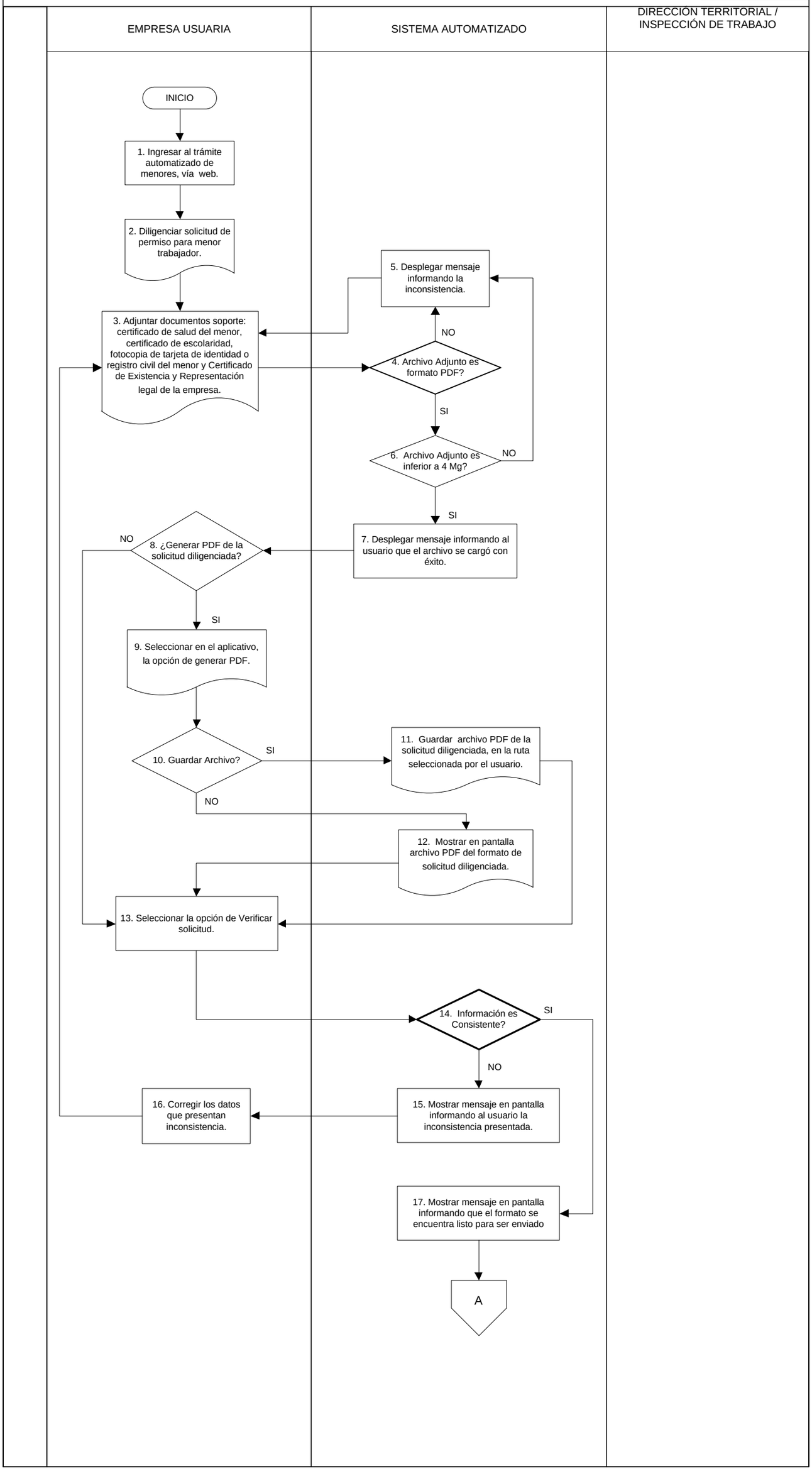

Autorizar el Trabajo de Adolescentes entre 15 y 17 años y de Menores de 15 años

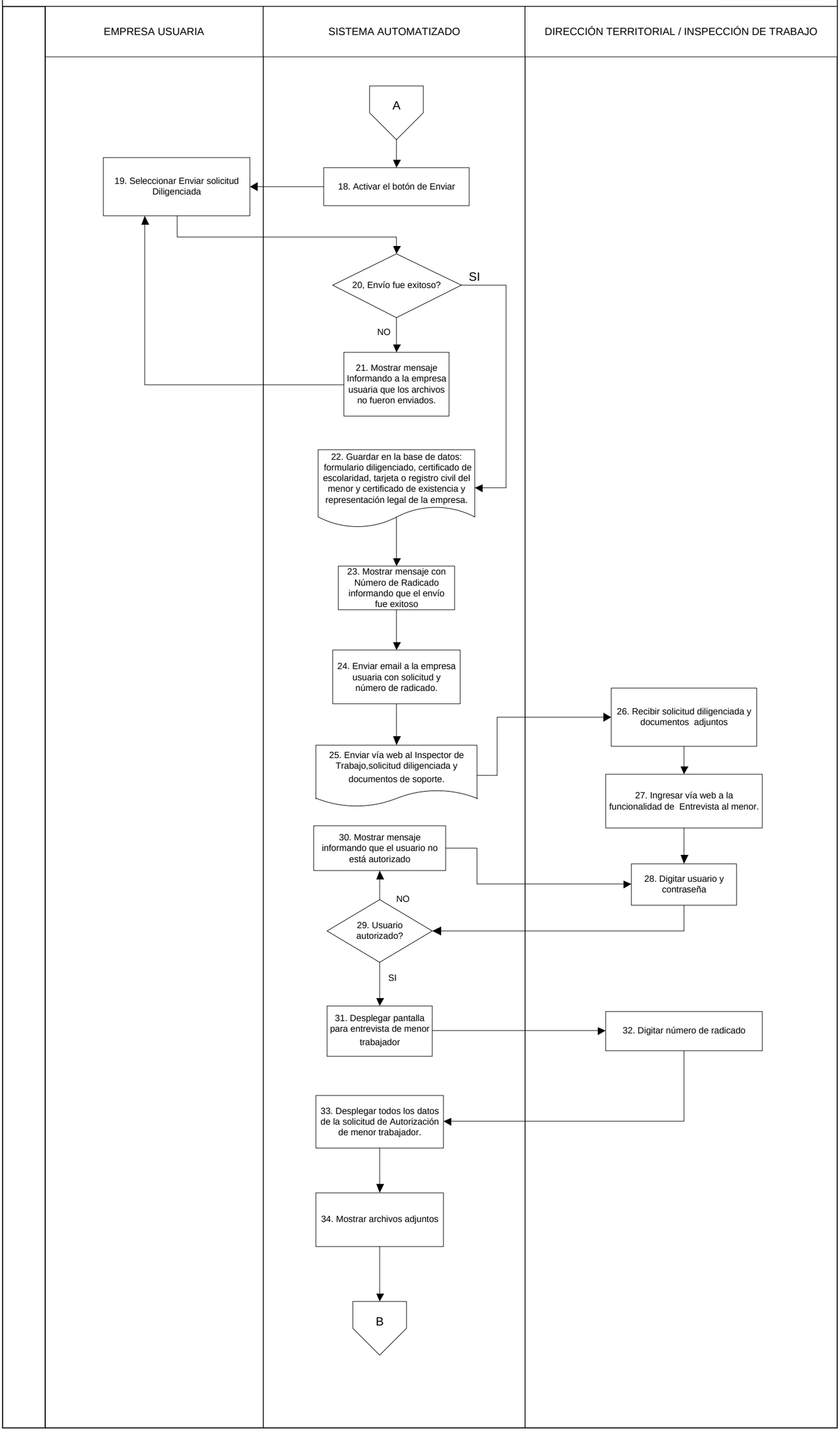
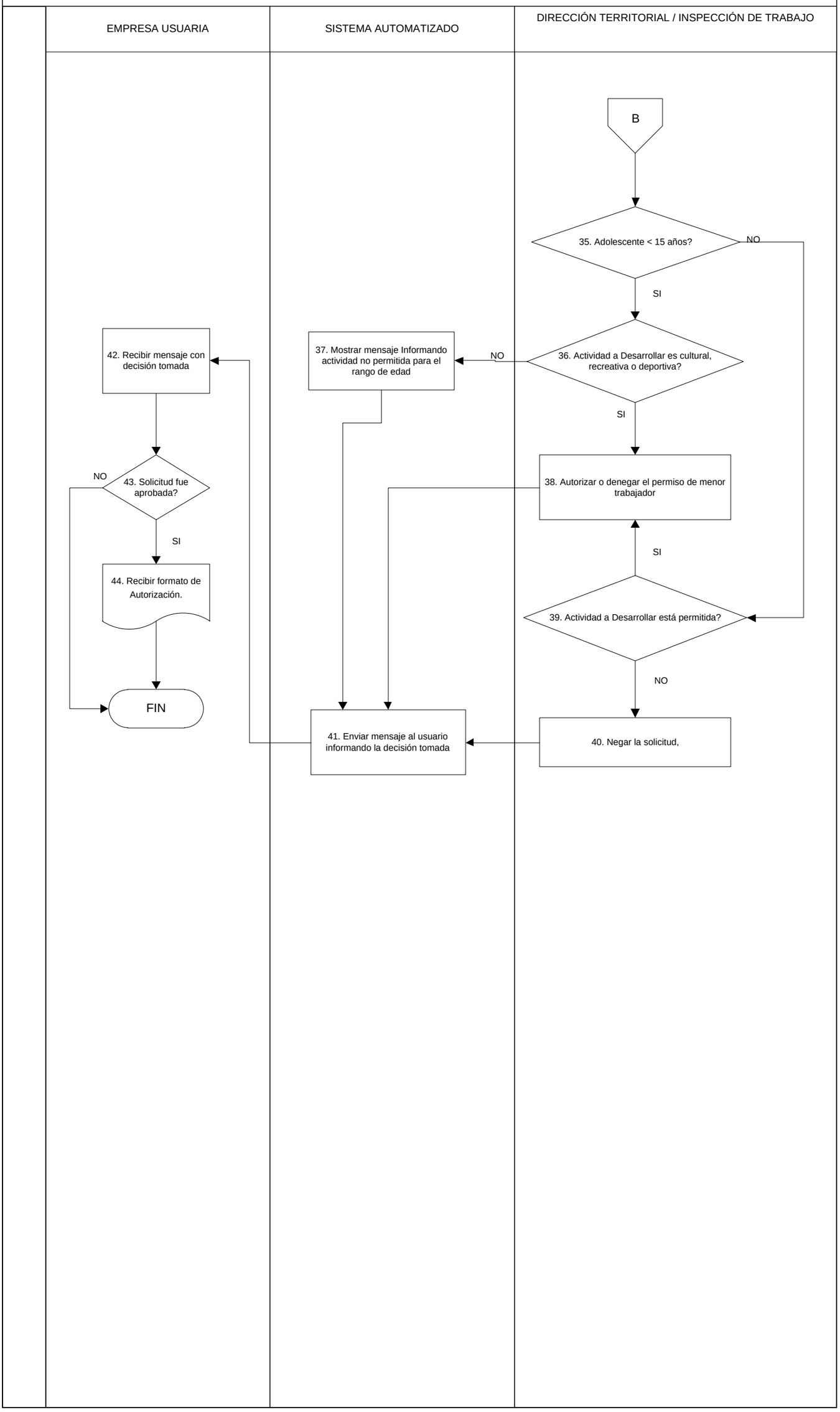
<Nombre proceso>